

# Alpiner Klettergarten Cufercal

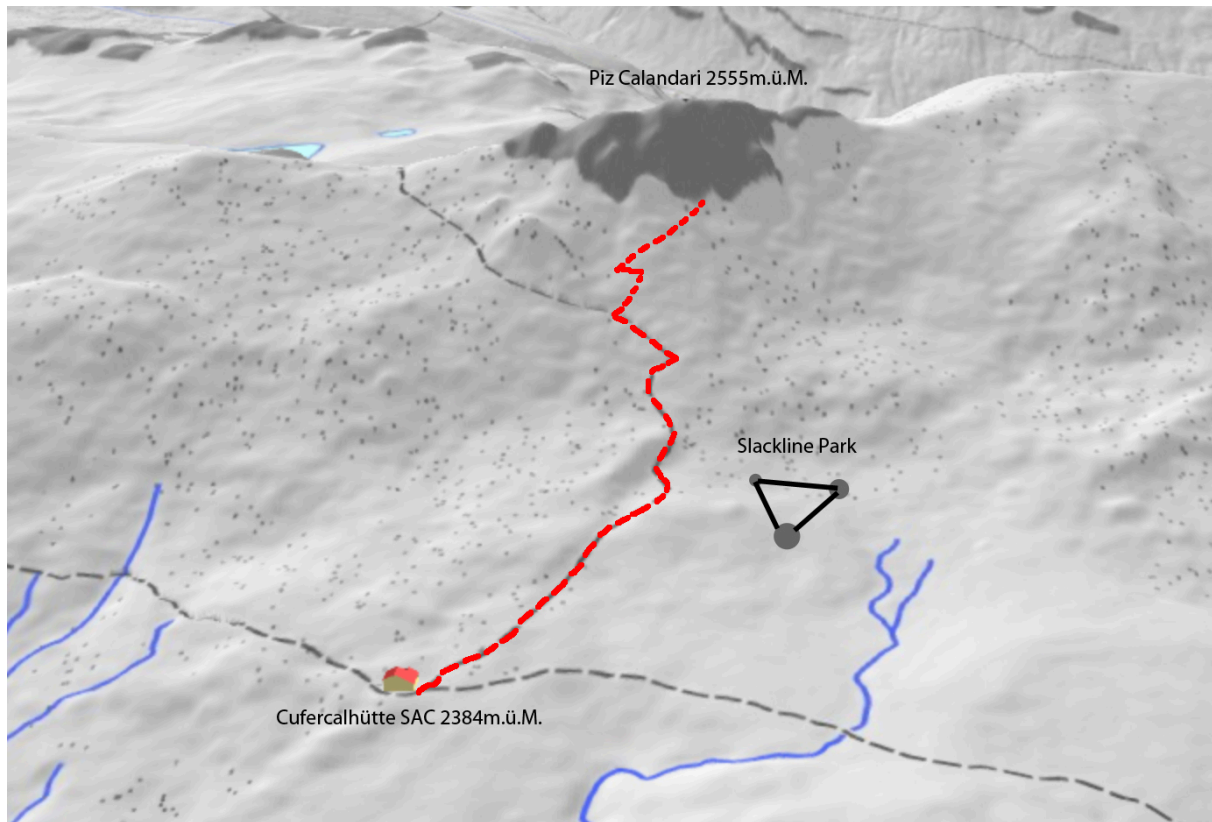

10-15 Min. oberhalb der Cufercalhütte am Piz Calandari wurde in den Jahren 2019/2020 ein kleiner alpiner Klettergarten durch die SAC JO Piz Platta eingerichtet. Er umfasst 21 Routen zwischen 3b und 7a und 2 Tradrouten. Der Kalkstein ist sehr rau und griffig. Die Routen führen meist durch kompakten Fels und sind gut eingerichtet, trotzdem muss auf Steinschlag geachtet werden, da zwischen den Routen auch loses Gestein ist.

Viel Spass beim klettern.

Gestein	Kalk
Exposition	Süd
Einstieg	2500m.ü.M.
Routenlänge	Bis max. 30m
Schwierigkeit	3b bis 7a
Material	60m Einfachseil
	14x Expressschlingen
Route 16+18	1x Set Rocks
	5x Friends 0.5 - 2



## Achtung:

Da es sich um einen alpinen Klettergarten handelt, muss mit **Steinschlag** gerechnet werden!





Valentin Eichenberger in der Route „Noma wegam Solution“ (7a) 2020

## Übersicht



## Sektor Pfeiler

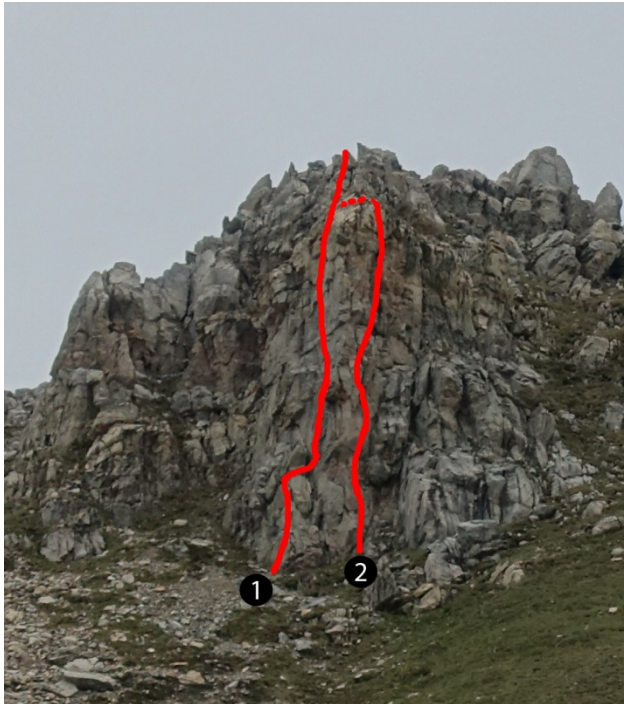

Nr.	Name	Schwierigkeit	Länge	Expressen	Erstbegeher (Rotpunkt)	Eingerichtet von	Erschliessungsjahr
1	Bändliboulder	5b	30m	13	Curdin Steinauer	Curdin Steinauer & Gian-Marco Strub	2019
2	Der Alpinist	6a	30m	8	Curdin Steinauer	Curdin Steinauer & Gian-Marco Strub	2019

## Sektor Ladies (MSL)



Nr.	Name	Schwierigkeit	Länge	Expressen	Erstbegeher (Rotpunkt)	Eingerichtet von	Erschliessungsjahr
3	Plattatango	4c	20m	8	Gian-Marco Strub	Gian-Marco Strub & Moris Uetz	2020
4	Direttissima	3b	20m	4	Gian-Marco Strub	Gian-Marco Strub & Moris Uetz	2020



## Sektor Ladies

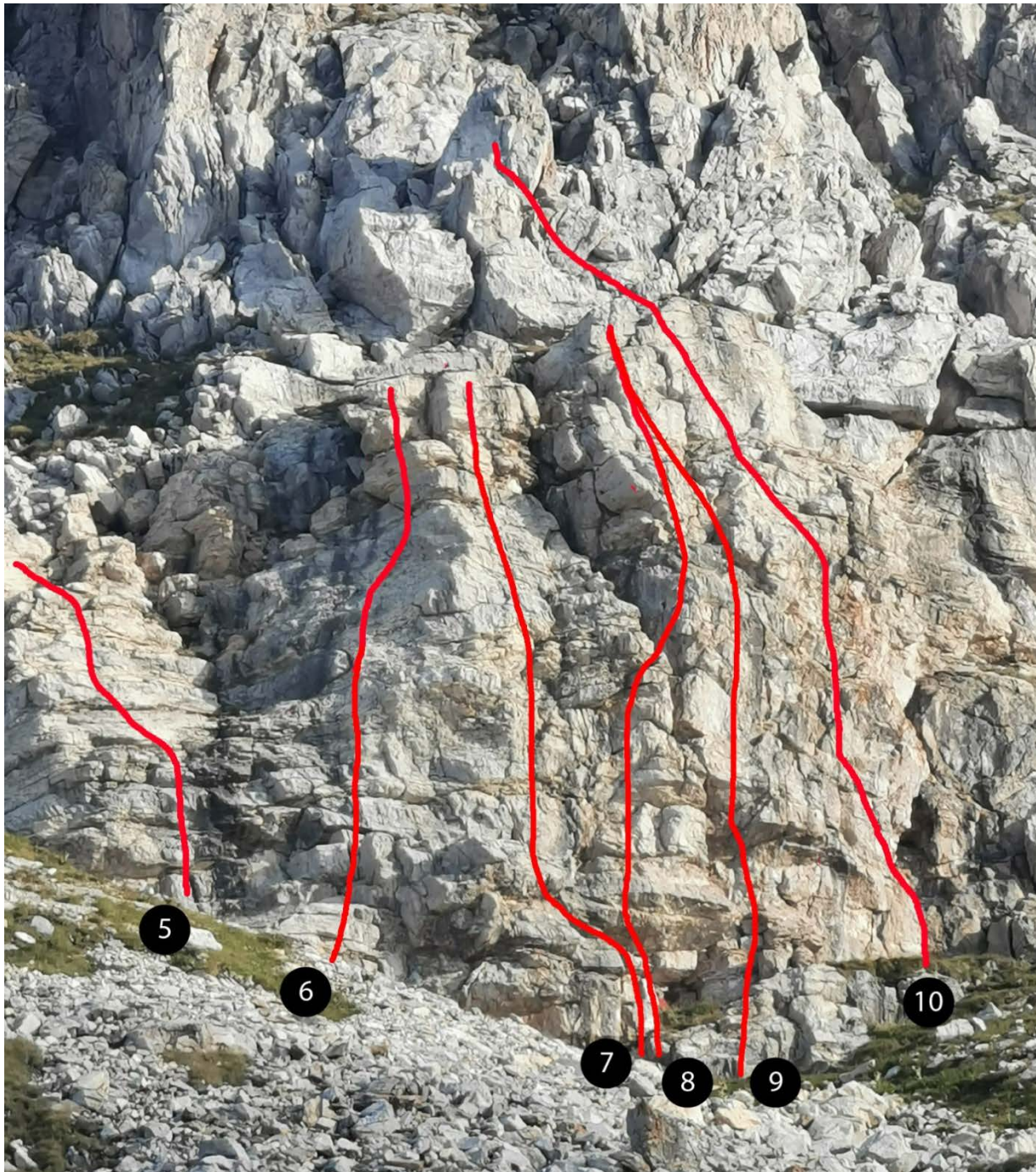

Nr.	Name	Schwierigkeit	Länge	Expressen	Erstbegeher (Rotpunkt)	Eingerichtet von	Erschliessungsjahr
5	Pingu	3b	10m	7	Moris Uetz	Gian-Marco Strub & Moris Uetz	2020
6	Teamgeist	4a	25m	8	Mattea Widmer	Sina Gantenbein, Mattea Widmer & Flavia Gantenbein	2020
7	Wanderschüähli	5a	25m	10	Cynthia Lingenhag	Cynthia Lingenhag & Flavia Gantenbein	2019
8	Kletterfinkli	5b	25m	10	Curdin Steinauer	Cynthia Lingenhag & Curdin Steinauer	2020
9	Sackmesser	6b	25m	10	Lea Menn	Flavia Gantenbein & Lea Menn	2019
10	Sonnetürli	6a	30m	11	Cynthia Lingenhag	Cynthia Lingenhag & Flavia Gantenbein	2019



## Sektor Bizeps



Nr.	Name	Schwierigkeit	Länge	Expressen	Erstbegeher (Rotpunkt)	Eingerichtet von	Erschliessungsjahr
11	Schuppenmonster	7a	25m	8	Dominik Denfeld	Andri Bandli & Dominik Denfeld	2020
12	Richtig sick!	6c	30m	12	Dominik Denfeld	Andri Steinauer & Dominik Denfeld	2019
13	Nicht nur Bizeps, auch Technik	6c+	20m	10	Dominik Denfeld	Andri Steinauer & Dominik Denfeld	2019





Nr.	Name	Schwierigkeit	Länge	Expressen	Erstbegeher (Rotpunkt)	Eingerichtet von	Erschliessungsjahr
14	Ivo Pencil	6a	25m	10	Markus Gartmann	Markus Gartmann	2020
15	Numa wegam Solution	7a	25m	12	Lea Menn	Lea Menn	2020



## Sektor Windkanal

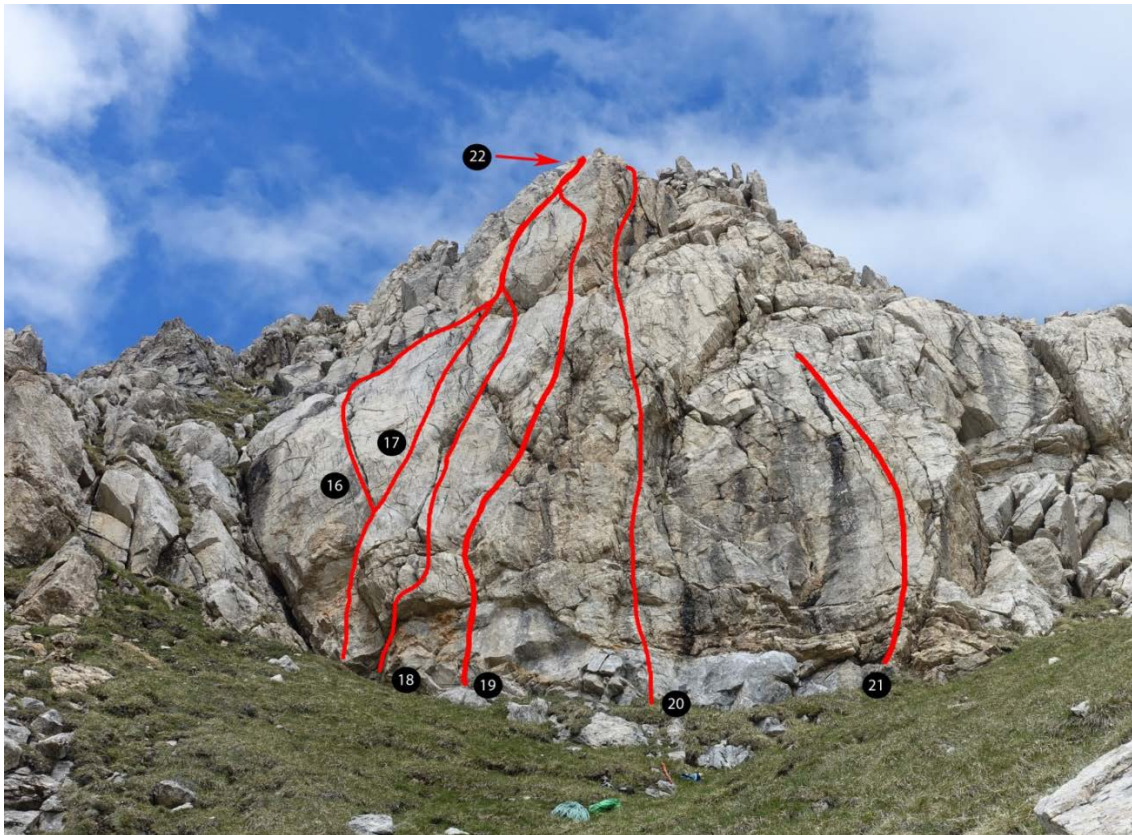

Nr.	Name	Schwierigkeit	Länge	Expressen	Erstbegeher (Rotpunkt)	Eingerichtet von	Erschliessungsjahr
16	If you don't like the slab, follow the crack!	6a	30m	Rocks/Friends 8-12	Andri Steinauer	Andri Steinauer	2020
17	Vertical Slackline	6b	25m	13	Curdin Steinauer	Curdin Steinauer & Flavia Gantenbein	2020
18	Clean green	6a	25m	Rocks/Friends 8-12	Ivo Emmenegger	Ivo Emmenegger & Andri Steinauer	2020
19	Heugümper sucht	5c+	25m	13	Ivo Emmenegger	Ivo Emmenegger & Andri Steinauer	2020
20	Kantagang	5c	25m	14	Mattea Widmer	Mattea Widmer & Sina Gantenbein	2020
21	Ferief Feeling	6b	15m	6	Cynthia Lingenhag	Cynthia Lingenhag & Linus	2020
22	Verlängerig	3b	25m	3	Ivo Emmenegger	Ivo Emmenegger & Valentin Eichenberger	2020

